

**EDITORIAL:
UM NOVO ANO**

P.: 02

**SUPERLOTADOS, CEMITÉRIOS DE
HONG KONG SÃO MAIS CAROS
QUE CASAS**

P.: 09 e 12

**MATÉRIA ESPECIAL:
ROTA DOS CEMITÉRIOS
TAMBÉM NO BRASIL**

P.: 04, 05, 06 E 07

I FEIRA FUNERÁRIA 2020

P.: 12

**PORTARIA DIVULGA A REABERTURA
DO PORTAL DE VERIFICAÇÃO DOS
BENEFÍCIOS FISCAIS NO ESTADO DO
RIO DE JANEIRO**

P.: 07 e 08

**MEDIDA PROVISÓRIA Nº 916/2019
ESTABELECE O SALÁRIO MÍNIMO
FEDERAL DE R\$ 1.039,00 A PARTIR DE
01.01.2020**

P.: 08

**TORNEIO “PÁ NA COVA” FAZ
PREMIAÇÃO DOS MELHORES
COVEIROS**

P.: 09

EDITORIAL

UM NOVO ANO

Diretor Funerário,

Gostaria de desejar-lhes um ano de muitas conquistas e realizações!

Que os desafios que virão, possamos vencer juntos, e consigamos as grandes mudanças que almejamos.

Feliz 2020...

Grande abraço,

Leonardo Martins
Presidente - SEFERJ



CONVÊNIOS:









CREMATÓRIO E CEMITÉRIO DA
PENITÊNCIA
GRUPO CORTEL

AS FAMÍLIAS MERECEM O MELHOR. PARA SEMPRE.

O MAIS MODERNO
COMPLEXO CEMITERIAL
DA AMÉRICA LATINA
É CARIOCA.

NOVO PRÉDIO VERTICAL

-  Cafeteria
-  Segurança 24h
-  Concierge
-  Estacionamento privativo
-  Floricultura no local e online



(21) 2580-6489

Rua Monsenhor Manuel Gomes, 307, Caju
www.cemiteriodapenitencia.com.br
[/cemiteriodapenitenciarj](https://www.facebook.com/cemiteriodapenitenciarj)

ROTA DOS CEMITÉRIOS TAMBÉM NO BRASIL

Locais ganham cada vez mais destaque pelo valor histórico, religioso e cultural. Setor deve cultivar essa importância!

Durante o segundo semestre a Diretor Funerário trouxe uma série de reportagens sobre a Rota dos Cemitérios Europeus. Instituída no início dos anos 2000, para promover o turismo cultural para as cidades europeias, a Rota é um sucesso absoluto, principalmente porque o passeio nos cemitérios nem sempre tem custos e quando o tem, são bem convidativos, diferentes dos museus.

Para encerrar esse tema, a Revista Diretor Funerário trouxe um pouco do que tem sido feito no Brasil em torno da arte tumular. É dever de todos no segmento incentivar, propagar e até investir em ações semelhantes, pois elas resgatam a história do setor e a difunde.

Em São Vicente turistas investem até R\$ 600,00 por passeios nos cemitérios

Uma empresa de turismo de São Vicente – litoral sul do Estado de São Paulo – tem, entre seus roteiros de passeio pela região, um tour pelos cemitérios santistas.

Assim, um local como o Pantheon dos Andradas, no Centro de Santos, se encaixa no turismo tumular. Em Santos, o pacote tem cerca de seis horas de duração e atende grupos de 10 a 25 pessoas. O roteiro prevê a visita a quatro cemitérios da cidade: Areia Branca, Filosofia, Paquetá e o Memorial. Desses, Marchesini acredita que os de maior impacto são o do Paquetá, primeiro de Santos e onde estão enterradas diversas personalidades, e o Memorial, presente no livro dos records desde 1991, que tem destaque por ser o maior cemitério vertical do mundo.

CONTINUA ▶

ELO
SISTEMA DE GESTÃO UNIFICADO

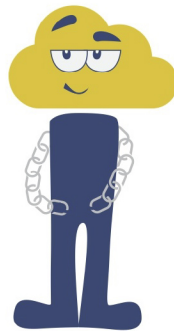

Elo Módulos Adicionais

Frota; Contas a pagar;
C.R.M; Gestão de SMS;
G.E.D; Agenda;
Pesquisas; Cerimonial;
Compras; Patrimônio;

Elo Sistemas

Funerárias;
Planos assistenciais;
Planos funerários;
Cemitérios;
Crematórios;

Deixe o ELO controlar isso tudo e muito mais para você.

CHEGOU A HORA DE INOVAR
APROVEITE NOSSOS PLANOS A PARTIR DE

R\$ **495,00** mensais

VALORES E CONDIÇÕES ESPECIAIS
PARA ASSOCIADOS DO SEFERJ

SEJA O ELO QUE FALTAVA

- Nossos planos garantem **disponibilidade do sistema 24h** por dia, precisando apenas de um computador com acesso à internet;
 - Acesso **100% WEB**;
- Geração de ordem de serviço automatizada com documentações (declarações, guias e etc...)
- Várias formas de cobrança: Boletos por sms, e-mail, cobrança recorrente e muito mais;

BOM MESMO É FAZER DO SEU JEITO

MATÉRIA ESPECIAL

O pacote nasceu depois da empresa ter recebido pedido de uma universidade paulistana para levar uma turma que estudava arte tumular para conhecer os cemitérios de Santos. Para criar o roteiro, ele se aprofundou na história dos lugares, contratou um coveiro para ajudar a guiar o grupo e realizou a excursão. Desde então, o pacote continuou disponível no site da agência.

Uma excursão individual custa de R\$ 500 a R\$ 600, em média. Por isso, o ideal é realizar o passeio em grupos, dividindo a quantia entre os participantes.

Mortos ficavam em paredes, piso e perto de igrejas em Florianópolis

A grande maioria da população de Florianópolis – capital de Santa Catarina – desconhece a história das necrópoles que foram “sepultadas” com o desenvolvimento da cidade.

Só no Centro, havia pelo menos três cemitérios no entorno de igrejas, e um na cabeceira da ponte Hercílio Luz.

Há cemitérios no entorno da Catedral Metropolitana e das igrejas São Francisco de Assis e Nossa Senhora do Rosário, todas localizadas no centro da capital conforme “Os Serviços Funerários na Organização do Espaço e na Qualidade Sócio-ambiental Urbana: Uma contribuição ao estudo das alternativas para as disposições finais funerárias na Ilha de Santa Catarina”, de Dalton da Silva, em 2002.

No texto, ele afirma que essas igrejas foram construídas a partir de meados do século 18 e serviram como locais para assentamentos funerários.

A Catedral Metropolitana – ou igreja matriz Nossa Senhora do Desterro e Santa Catarina – foi construída em 1712.

CONTINUA 



SERVIÇO FUNERÁRIO ESPECIALIZADO

ATENDIMENTO 24 HORAS

VÔOS NACIONAIS E INTERNACIONAIS

TRANSLADOS EXCLUSIVOS PARA EMPRESAS FUNERÁRIAS

TRANSLADO FUNERÁRIO

Onde tem estrada a Pax Santana chega no destino. **24**

Arley Santana (Diretor Geral)

 (11) 97479-6901  (11) 97681-5412  (11) 4237-0237

assistenciasantana@hotmail.com www.paxsantana.com.br

Antes disso, existia no local uma capela e o primeiro cemitério da então Nossa Senhora do Desterro.

Segundo Dalton, “os primeiros assentamentos funerários deram-se no interior e em torno da atual igreja matriz”, inclusive o do fundador da cidade, Francisco Dias Velho, que morreu em 1687.

Ao longo dos séculos 18 e 19 era comum no Brasil e em boa parte da América que os sepultamentos das religiões católicas fossem feitos nas paredes e piso das igrejas e em seu entorno.



Imagem: reprodução de internet

No Museu – Em Santa Catarina, o Museu Histórico recebeu durante de 10 de outubro a 04 de novembro a mostra “Um centenário de histórias”, com parte do acervo do Memorial Funerário Mathias Haas (MHaas) como cruzes, anjos, lápides e fotografias.

A exposição apresentou, ainda, o projeto Inventário do Cemitério da Comunidade da Igreja Evangélica de Confissão Luterana Blumenau-Centro, apoiado pela empresa Haas e pelo Memorial, que possibilitou o registro das unidades tumulares de valor cultural do cemitério que abriga parte da história de Blumenau em seu acervo material e imaterial.

O Memorial MHaas foi arquitetado como parte das comemorações do centenário da empresa funerária, celebrado em 2018. Ele é o primeiro museu do Brasil dedicado à preservação e difusão do patrimônio cultural funerário com um acervo sobre a história da morte e dos cemitérios.

Em São Paulo eventos dentro dos muros

Em São Paulo, onde o Projeto Arte Tumular – Visitas Guiadas do Cemitério da Consolação – completa 10 anos, o turismo cemiterial já permite alguns empreendimentos mais arrojados.

CONTINUA 

As mais belas homenagens traduzidas em flores e decorações para capelas



FLORES NATURAIS
(COMPRA)



FLORES ECOLÓGICAS
(ALUGUEL)



ORNAMENTAÇÕES

Decoração de Capela;
Faixas especiais para coroas;
Buquês e Cestas Florais;
Consultor especializado em florigrafia.



FLORES DA PAZ
FLORICULTURA E DECORAÇÃO

 21 3312-4633

ACESSE CATÁLOGO

Para acessar baixe ou habilite o QRCode em seu celular, aponte a câmera para o código referente ao seu aparelho e pronto!



Conhecido como museu a céu aberto, o cemitério da Consolação foi o primeiro da capital paulista, fundado em 15 de agosto de 1858 e possui túmulos de personalidades como Monteiro Lobato, Tarsila do Amaral, Ramos de Azevedo, Antoninho da Rocha Marmo, Mário e Oswald de Andrade, além de obras de importantes escultores, como Victor Brecheret, Nicola Rolo, Luigi Brizolar, entre outros.

Nos demais cemitérios públicos da capital paulista, está acontecendo um movimento de “requalificação do espaço”, somando à arte tumular e ao culto da memória atividades de esportes, lazer e entretenimento.

É o caso das projeções de cinema do Cemitério da Vila Nova Cachoeirinha, o “Cinetério”, com sessões ocorrendo desde 2007. Através de um dispositivo legal, desde 2014, as necrópoles públicas e privadas passaram a fazer parte do Sistema Municipal de Áreas Protegidas, Áreas Verdes e Espaços Livres do município, o que garantiu, em termos práticos, que o lazer passe a ser uma dimensão tão importante como a administração dos túmulos e a logística das inumações e exumações.

Isso inclui projeções de cinema seguidas de debate com atores e produtores de filmes, montagens e peças interativas, shows de rock, feira de adoção e castração de animais e ainda ações de saúde pública. Além da possibilidade de fazer trilhas e pedaladas, ou mesmo contemplar um jardim de ipês enquanto passeia com o seu animal de estimação. Todas essas atividades dentro dos cemitérios espalhados pela cidade.

FONTE: <https://funerarianet.com.br/noticias/rotas-dos-cemiterios-tambem-no-brasil/> 

PORTARIA DIVULGA A REABERTURA DO PORTAL DE VERIFICAÇÃO DOS BENEFÍCIOS FISCAIS NO ESTADO DO RIO DE JANEIRO

A Portaria SUFIS nº 922, de 11 de dezembro de 2019, publicada no Diário Oficial do Estado do Rio de Janeiro de 13.12.19, divulga a reabertura do Portal de Verificação dos Benefícios Fiscais, bem como o Manual de Utilização do Portal de Verificação de Benefícios Fiscais.

O Portal de verificação é o veículo pelo qual as empresas que usufruem de alguma isenção ou benefício fiscal devem comprovar que se enquadram nos requisitos para a concessão desses benefícios, nos termos da Resolução Conjunta Casa Civil/SEFAZ n.º 011 de 05 de julho de 2018.

O Portal ficará disponível para acesso pelos contribuintes no site oficial da Secretaria de Estado de Fazenda, observados os seguintes prazos:

- O prazo para apresentação de recursos e/ou informações e documentos visando a sanar as pendências apontadas na decisão recorrida é de 30 (trinta) dias contados a partir ciência das intimações, caso haja alguma inconsistência observada pelo fisco;

CONTINUA 



FLORA

BUQUÊS E COROAS

EMAIL: floramourflores@gmail.com

WHATS APP / CEL.: (21) 9 8332 1433

ENDEREÇO: Rua Alberto de Melo 67 - Nova Iguaçu - RJ

• O prazo para os contribuintes que não apresentaram a documentação inicial, compreendida esta como o conjunto de informações e documentos apresentados pelo estabelecimento beneficiário cuja pretensão é o interesse em manter o direito de utilização de Benefício Fiscal, mediante a comprovação do atendimento aos seus requisitos e condicionantes, é de 30 dias contados a partir da publicação desta Portaria.

A Portaria em questão entra em vigor na data de sua publicação, isto é, 13.12.19

FONTE: SEFERJ 

MEDIDA PROVISÓRIA Nº 916/2019 ESTABELECE O SALÁRIO MÍNIMO FEDERAL DE R\$ 1.039,00 A PARTIR DE 01.01.2020

Conforme a Medida Provisória nº 916 de 2019, o salário mínimo federal para no ano de 2020 terá os seguintes valores, representando um reajuste de 4,11% em relação ao salário mínimo de 2019:

| | |
|------------------|-------------|
| Salário Mensal | R\$:1039,00 |
| Salário Diário | R\$: 34,63 |
| Salário por Hora | R\$: 4,72 |



Imagem: reprodução de internet

Vigência

O salário mínimo de R\$ 1.039,00 deverá ser aplicado a partir de 01.01.2020 para as categorias profissionais que não possuam piso salarial determinado por sindicato ou salário mínimo regional.

A Medida Provisória nº 916, de 31/12/2019 foi publicada no DOU em Edição Extra, em 31/12/2019.

FONTE:Legisweb 

***A concorrência
vai precisar de mais prazo
pra chegar aonde
a gente chegou.***

m2flex.com.br

M2
***Revoluciona tudo
que você já viu.***

TORNEIO “PÁ NA COVA” FAZ PREMIAÇÃO DOS MELHORES COVEIROS

Foram premiados três duplas de coveiros, a “The Flash”, “Tropa de Elite” e “Os Quilombolas”

Três jurados avaliaram a rapidez das duplas participantes em cavar, além da metragem e a estética das covas. O concurso teve 15 duplas inscritas porém 12 participaram. Os três primeiros colocados receberam dinheiro, troféu e medalha como premiação.

1. A equipe campeã foi a “The Flash”, de Cabedelo, que foi premiada com R\$ 600
2. Em segundo lugar ficou a “Tropa de Elite”, que recebeu R\$ 400
3. Em terceiro, “Os Quilombolas”, do Conde, com R\$ 200

Um participante passou mal durante a prova e a companheira terminou escavando sozinha. Um dono de um supermercado da cidade acabou premiando a dupla com R\$ 200 em crédito no estabelecimento.

De acordo com o organizador do campeonato Fábio de Melo Sousa, conhecido como Fábio Tatu, o ‘Pá Na Cova’ surgiu após perceber que a profissão de coveiro é desvalorizada e que merecia o reconhecimento da população de Conde. O torneio foi um sucesso e deve ter novas edições no futuro.

FONTE: todasfunerarias.com.br 

SUPERLOTADOS, CEMITÉRIOS DE HONG KONG SÃO MAIS CAROS QUE CASAS

A situação foi denunciada pelo fotógrafo inglês Finbarr Fallon com sua série “Dead Spaces”, mostrando como se organizam os cemitérios verticais de Hong Kong



Imagem: reprodução de internet

Hong Kong está quase sem espaço para enterrar seus mortos. A enorme densidade urbana da cidade — que tem o metro quadrado mais caro do mundo — faz com que os cemitérios estejam cada vez mais cheios e que a cremação seja cada vez mais incentivada pelo governo.

Os cemitérios de Hong Kong são peculiares pois, além da densidade urbana, a tradição chinesa do Feng Shui orienta que túmulos se localizem em encostas, com vista para as faixas litorâneas da cidade. Assim, o cemitério se desenvolve em curvas de nível, como se fossem grandes degraus.

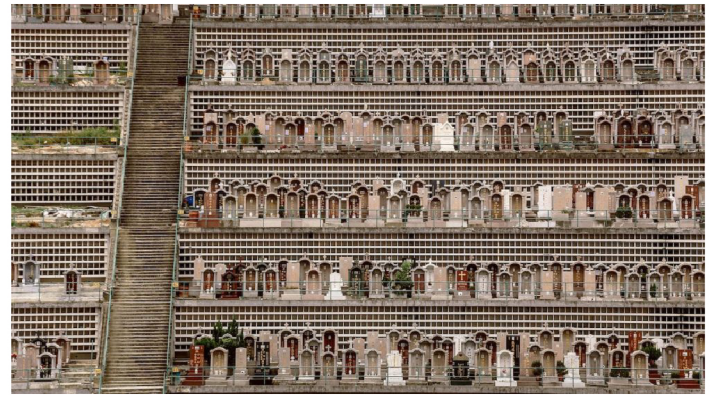

Imagem: reprodução de internet

O preço de cada sepultura em cemitérios particulares supera o preço de uma casa, se comparado por valor do metro quadrado. A pesquisa Global Living 2019, que aponta as cidades mais caras do mundo para morar, aponta que o preço médio de uma residência é de U\$ 1,2 milhões (R\$ 4,89 milhões). Ao mesmo tempo, um túmulo em um cemitério privado pode custar até U\$ 382 mil (R\$ 1,56 milhão).

CONTINUA 



CONCESSIONÁRIA
Reviver

Especialistas em **cuidar**

Plano de
Assistência
Familiar

Funerária
Reviver
24h

Atendimento
humanizado
às famílias

NOSSOS CEMITÉRIOS

Crematório São Francisco Xavier (Caju)
São Francisco Xavier (Caju)
Cacuaia
Ricardo de Albuquerque
Realengo
Santa Cruz
Guaratiba
Paquetá

0800 022 1650

Facebook: /ConcessionariaReviver

Instagram: @concessionariareviver

SERVIÇOS SEFERJ

VOCÊ PODE OBTER AS LISTAS DE TODOS OS INDICADORES ABAIXO ATRAVÉS DO NOSSO SITE. ACESSE: SEFERJ.COM.BR, CONFIRA!

1

Cartórios

5

Crematórios

2

Funerárias

6

Tanatório

3

Cemitérios

7

IML

4

Capelas



SINDICATO DOS ESTABELECIMENTOS
FUNERÁRIOS DO RIO DE JANEIRO

Por isso, segundo o Departamento de Higiene Alimentar e Ambiental de Hong Kong, mais de 90% dos mortos já são cremados na cidade. A construção de novos cemitérios é proibida na cidade, e os cemitérios públicos são obrigados a garantir que os restos mortais sejam exumados e cremados após seis anos para dar lugar aos recém-chegados.



Imagem: reprodução de internet

“Contrapostas ao cenário de arranha-céus imponentes, as fotografias destacam a contestação espacial aparente em uma cidade onde os vivos e os que partiram são tão intimamente próximos”, relata o fotógrafo no seu Instagram.

Fallon é fotógrafo especializado em arquitetura e reconhecido mundialmente por ser trabalho. Em 2016, foi indicado ao prêmio organizado pelo The Royal Institute of British Architects (RIBA), um dos mais renomados da área.

FONTE: FUNERARIAONLINE.COM.BR 

FEIRA FUNERÁRIA 2020

A Feira:

A Feira Funerária Brasil, nesta sétima edição, tem o desafio de realizar em Natal-RN, um evento com integração do Segmento no país e na América Latina. Estamos organizando uma Feira que agregue cada vez mais valores aos Diretores Funerários, Empresários, Expositores, Patrocinadores, Parceiros, Gestores, Funcionários e Visitantes. Fortalecendo através de muitas mãos essa grande FAMÍLIA.

Contamos com a parceria Técnica do SEFEC incentivador desde de 2009, SINCEP/ACEMBRA, Grupo Vila, Associação dos Fornecedores – AFFAF, TANEXPO (a maior feira da Europa), Sindicato do Estado do Rio Grande do Norte e Sindicatos do segmento de toda a Federação.

Na realização da feira em 2018 contamos com o apoio do Escritório de Negócios para eventos em Natal, o Convention Bureau, a agência de Turismo Michelle Tour, os quais foram de grande importância para a realização na cidade de Natal-RN, aos quais agradecemos a valiosa atenção e parceria.

A Feira ocorrerá nos dias 22 a 24 de abril no Centro de Convenções de Natal (RN) e conta com extensa programação de palestras, eventos e exposições. Para saber mais, confira a programação no site: <http://www.feirafuneraria.com.br/>

FONTE: SEFERJ 



URNAS
VR
VILA REAL

**CONDIÇÕES ESPECIAIS
PARA ASSOCIADOS SEFERJ**

PREÇO ESPECIAL PARA URNA PLANO

TELS.: (21) 2667-3672 / 97004-3727 

**RUA XV DE NOVEMBRO, 345
ENGENHO PEQUENO - NOVA IGUAÇU - RJ**

**VILAREALURNAS@YAHOO.COM.BR
WWW.VILAREALURNAS.COM.BR**

A SEFERJ TEM COMO MISSÃO E OBJETIVO

Promover a união da Classe de Diretores Funerários do Estado do Rio de Janeiro para a conquista de metas do setor e colaborar com o Estado e o Município.

Como representante legal do segmento funerário, o SEFERJ busca o fortalecimento do empresariado do setor, principalmente, dos micros e pequenos que atuam no interior do Estado do Rio de Janeiro. Desde 24 de Janeiro de 1974, trabalhamos para você.



CAPELAS DE LUXO, SUÍTES, AR CONDICIONADO E MUITO MAIS.

Temos vagas para locação em jazigos nobres dignos em Gavetas Especiais

AGENDE UMA VISITA

Preços especiais com qualidade de 1º mundo!

21 3228-7811

21 96896-7679 | 21 98047-1111

memorialdorio@gmail.com

www.memorialdorio.com.br

**RODÍZIO DE FUNERÁRIAS
ESCALA PARA JANEIRO/2020**

| DIAS | HOSPITAL SOUZA AGUIAR | HOSPITAL SALGADO FILHO | HOSPITAL LOURENÇO JORGE | HOSPITAL MIGUEL COUTO | HOSPITAL PEDRO II | HOSPITAL ROCHA FARIA | HOSPITAL RONALDO GAZZOLA - ACARI |
|------|-----------------------|------------------------|-------------------------|-----------------------|-------------------|----------------------|----------------------------------|
| 01 | 85 | 09 | 16 | 60 | 42 | 46 | 29 |
| 02 | 90 | 19 | 73 | 62 | 07 | 26 | 54 |
| 03 | 88 | 55 | 68 | 13 | 70 | 01 | 34 |
| 04 | 05 | 74 | 82 | 28 | 66 | 14 | 86 |
| 05 | 49 | 83 | 58 | 60 | 45 | 06 | 56 |
| 06 | 85 | 09 | 16 | 62 | 42 | 46 | 29 |
| 07 | 90 | 19 | 73 | 13 | 07 | 26 | 54 |
| 08 | 88 | 55 | 68 | 28 | 70 | 01 | 34 |
| 09 | 05 | 74 | 82 | 60 | 66 | 14 | 86 |
| 10 | 49 | 83 | 58 | 62 | 45 | 06 | 56 |
| 11 | 85 | 09 | 16 | 13 | 42 | 46 | 29 |
| 12 | 90 | 19 | 73 | 28 | 07 | 26 | 54 |
| 13 | 88 | 55 | 68 | 60 | 70 | 01 | 34 |
| 14 | 05 | 74 | 82 | 62 | 66 | 14 | 86 |
| 15 | 49 | 83 | 58 | 13 | 45 | 06 | 56 |
| 16 | 85 | 09 | 16 | 28 | 42 | 46 | 29 |
| 17 | 90 | 19 | 73 | 60 | 07 | 26 | 54 |
| 18 | 88 | 55 | 68 | 62 | 70 | 01 | 34 |
| 19 | 05 | 74 | 82 | 13 | 66 | 14 | 86 |
| 20 | 49 | 83 | 58 | 28 | 45 | 06 | 56 |
| 21 | 85 | 09 | 16 | 60 | 42 | 46 | 29 |
| 22 | 90 | 19 | 73 | 62 | 07 | 26 | 54 |
| 23 | 88 | 55 | 68 | 13 | 70 | 01 | 34 |
| 24 | 05 | 74 | 82 | 28 | 66 | 14 | 86 |
| 25 | 49 | 83 | 58 | 60 | 45 | 06 | 56 |
| 26 | 85 | 09 | 16 | 62 | 42 | 46 | 29 |
| 27 | 90 | 19 | 73 | 13 | 07 | 26 | 54 |
| 28 | 88 | 55 | 68 | 28 | 70 | 01 | 34 |
| 29 | 05 | 74 | 82 | 60 | 66 | 14 | 86 |
| 30 | 49 | 83 | 58 | 62 | 45 | 06 | 56 |
| 31 | 85 | 09 | 16 | 13 | 42 | 46 | 29 |

PERMISSIONÁRIAS

| | |
|----|---|
| 01 | FUNERÁRIA COSTA & ISAAC LTDA. |
| 05 | CAPELA MORTUÁRIA SANTA TERESINHA LTDA. |
| 06 | FUNERARIA DO TANQUE LTDA. |
| 07 | FUNERÁRIA N. SRª DAS GRAÇAS DE MARECHAL HERMES LTDA. |
| 09 | FUNERÁRIA MARACANÃ LTDA ME (MARACANÃ ASSIST.FUNERAL) |
| 13 | FUNERÁRIA LYRIO DO RIO DE JANEIRO LTDA ME |
| 14 | FUNERÁRIA SANTA CÁSSIA LTDA ME |
| 16 | FLORICULTURA MEN DE SÁ LTDA |
| 19 | FUNERÁRIA SANTA MADALENA LTDA ME |
| 26 | AGÊNCIA FUNERÁRIA STA CASA MISSIONÁRIA DO RJ LTDA. |
| 28 | FUNERÁRIA NOVO RIO LTDA. |
| 29 | FUNERÁRIA SENHOR DO BONFIM LTDA. |
| 34 | FUNERÁRIA SÃO LÁZARO LTDA. |
| 42 | CAPELA SÃO THIAGO LTDA-ME |
| 45 | SANTA BÁRBARA SERVIÇOS FUNERÁRIOS, LTDA ME |
| 46 | FUNERARIA ESTÁCIO DE SÁ |
| 49 | AGÊNCIA FUNERÁRIA STA CASA CARD LTDA. |
| 54 | J.B.S. SERVIÇO FUNERÁRIO INTERNACIONAL LTDA |
| 55 | SERVIÇOS FUNERÁRIOS SALOMÃO LISBOA LTDA. |
| 56 | FUNERÁRIA MONTE CARMELO LTDA - ME |
| 58 | AGÊNCIA FUNERÁRIA SANTA CASA NOVA JACAREPAGUÁ LTDA |
| 60 | AGÊNCIA FUNERÁRIA MURUNDU LTDA - ME (VELORIUM ASSIST.FUNERAL E CERIMONIAIS DE LUTO) |
| 62 | C. SUZANO DA FONSECA SERVIÇOS FUNERAIS LTDA-ME |
| 66 | FUNERÁRIA FLOR DE CAMPO GRANDE LTDA. |
| 68 | FUNERÁRIA VIDA NOVA LTDA. |
| 70 | MARANATA SERVIÇOS FUNERÁRIOS LTDA. |
| 73 | AGENCIA FUNERÁRIA SANTA CASA COPACABANA LTDA. |
| 74 | FUNERÁRIA Nº SENHORA DA APRESENTAÇÃO |
| 82 | SANTA CASA DA TAQUARA LTDA. |
| 83 | FUNERÁRIA SANTA CASA DE RAMOS LTDA. |
| 85 | AGENCIA FUNERÁRIA SANTA CASA DE COPACABANA LTDA. |
| 86 | FUNERÁRIA BRASIL PAX RIO DE IRAJÁ LTDA. |
| 88 | ASSISTÊNCIA FUNERAL RIO PAX DO MEIER LTDA. |
| 90 | FUNERÁRIA SAUDADE ETERNA LTDA. |



Presidente: Leonardo Martins
 Executivos: Ladario Magalhães e Leonardo Esteves
 Av.: Rio Branco, 245 / 31º - Centro - Rio de Janeiro - RJ
 Tel.: (21) 2473-3673